



kabupaten
Lamaandau

RINGKASAN LPPD 2025

(LAPORAN PENYELENGGARAAN PEMERINTAHAN DAERAH)

LAMANDAU



KINERJA MAKRO

Capaian kinerja makro merupakan capaian kinerja yang menggambarkan keberhasilan penyelenggaraan pemerintahan daerah secara umum. Capaian kinerja makro dihasilkan dari berbagai program yang diselenggarakan oleh pemerintah daerah, pemerintah pusat, pihak swasta dan pihak terkait lainnya dalam pembangunan nasional.

INDIKATOR MAKRO

IKK	2024	2025	LAJU (%)
Indeks Pembangunan Manusia	73,95	74,46	0,69
Persentase Penduduk Miskin	3,25	3,33	2,46
Tingkat Pengangguran Terbuka	3,17	3,07	-3,15
Pertumbuhan Ekonomi	3,6	3,14	-12,78
PDRB Perkapita	79,7	84,14	5,57
Ratio Gini	0,278	0,295	6,12

Sumber data : BPS Kab. Lamandau

KINERJA PELAYANAN DASAR

Capaian kinerja urusan pemerintahan wajib berkaitan pelayanan dasar merupakan gambaran dari keberhasilan daerah dalam mengaturdan mengurus urusan pemerintahan wajib berkaitan pelayanan dasar

PENDIDIKAN

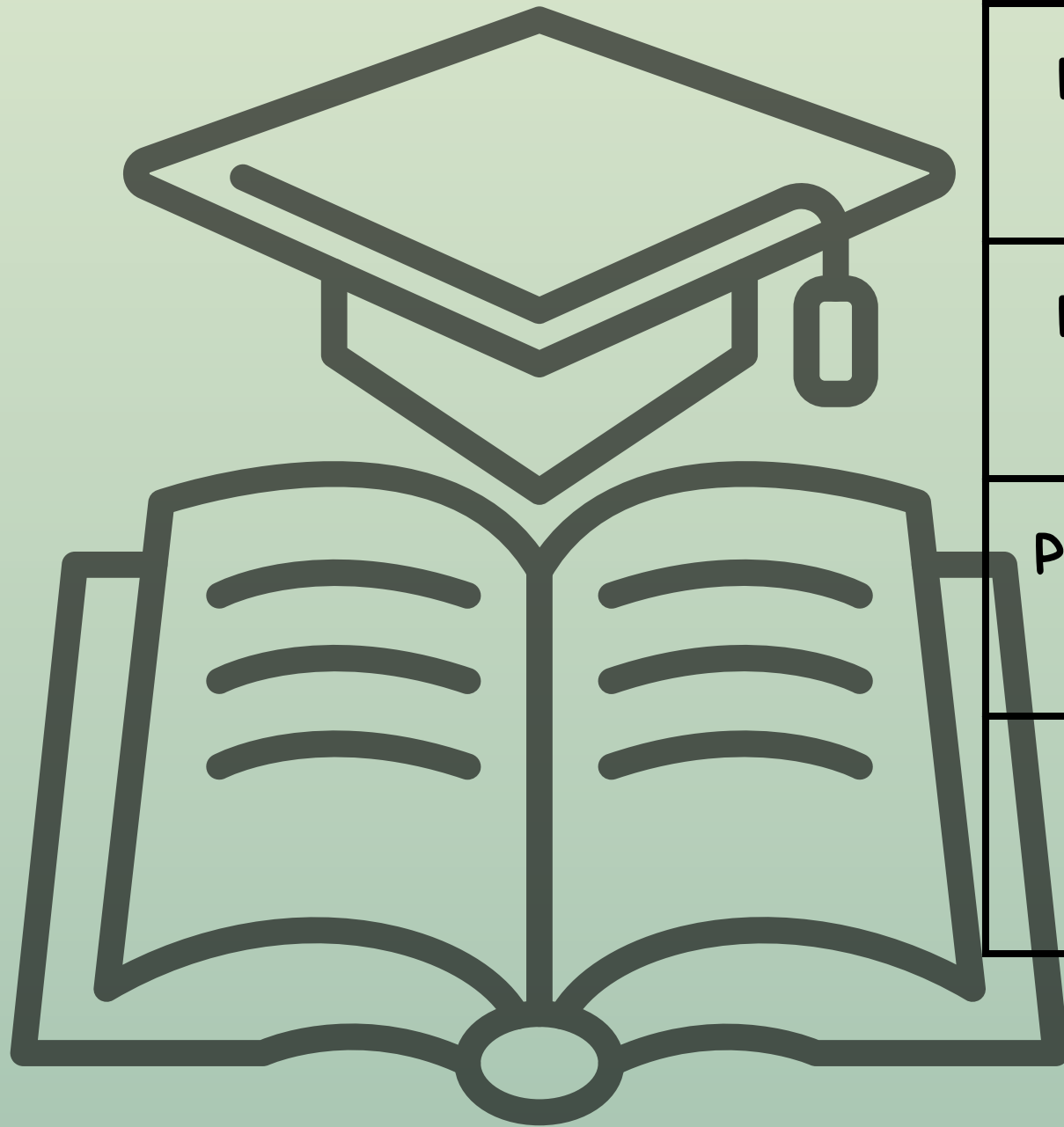

IKK	Capaian
Persentase anak usia 5-6 tahun yang berpartisipasi dalam pendidikan anak usia dini	85,84
Persentase anak usia 7-15 tahun yang berpartisipasi dalam pendidikan dasar	88,42
Persentase anak usia 7-18 tahun yang berpartisipasi dalam pendidikan kesetaraan	32,73
Persentase toilet Sekolah Dasar, Sekolah Menengah Pertama dalam kondisi baik	62,86
Persentase Ruang Kelas Sekolah Dasar, Sekolah Menengah Pertama dalam kondisi baik	59,48

Sumber data : Disdikbud

KESEHATAN



IKK	Capaian
Persentase kematian ibu	0,06
Prevalensi stunting (pendek dan sangat pendek) pada balita	10,88
Persentase pelayanan kesehatan ibu hamil sesuai standar	92,29
Persentase pelayanan kesehatan ibu bersalin sesuai standar	96,33
Persentase pelayanan kesehatan bayi baru lahir sesuai standar	100
Persentase pelayanan kesehatan balita sesuai standar	52,03
Persentase pelayanan kesehatan pada usia pendidikan dasar sesuai standar	100

Sumber data : Dinkes

KESEHATAN

IKK	Capaian
Persentase pelayanan kesehatan pada usia produktif sesuai standar	70,99
Persentase warga negara usia 60 tahun ke atas mendapatkan pelayanan kesehatan sesuai standar	99,30
Persentase pelayanan kesehatan penderita hipertensi sesuai standar	93,81
Persentase pelayanan kesehatan penderita diabetes melitus sesuai standar	89,23
Persentase pelayanan kesehatan Orang Dengan Gangguan Jiwa berat sesuai standar	100
Persentase pelayanan kesehatan orang terduga Tuberkulosis sesuai standar	100
Persentase pelayanan kesehatan orang dengan risiko terinfeksi virus yang melemahkan daya tahan tubuh manusia (Human Immunodeficiency Virus) sesuai standar	91,23

Sumber data : Dinkes

TRANTIBUMLINMAS

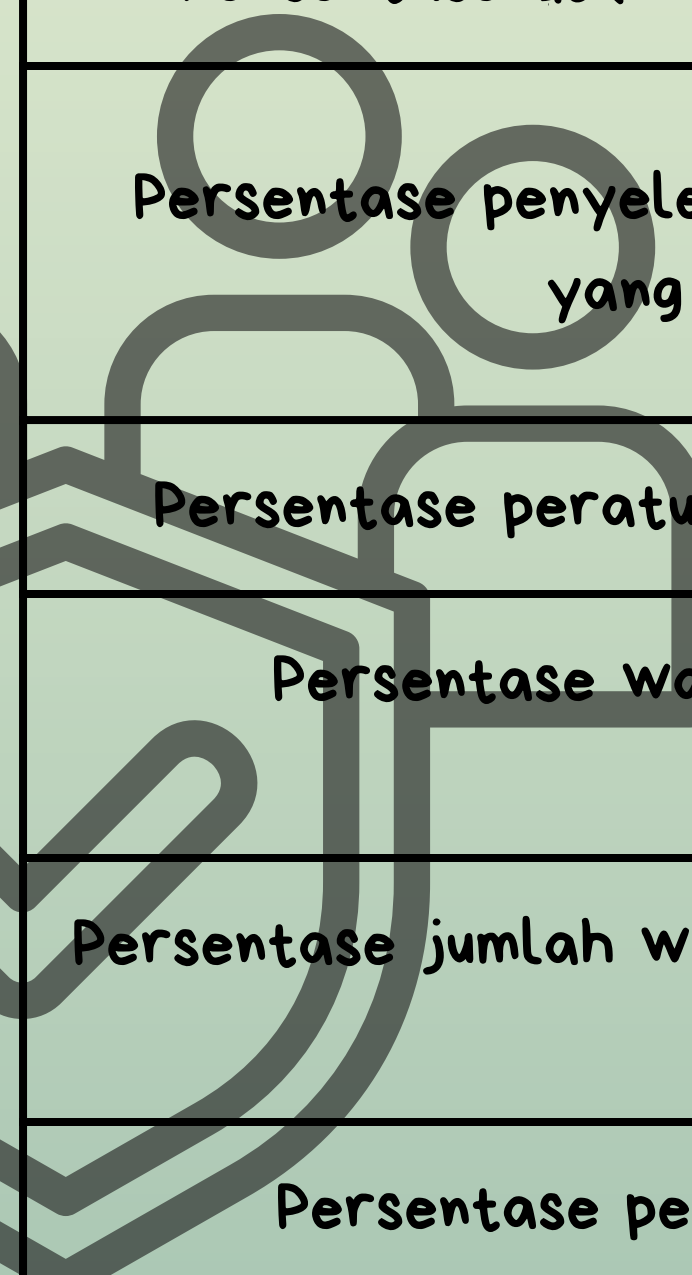

IKK	Capaian
Persentase dokumen kebencanaan yang telah ditetapkan dan masih berlaku	100
Persentase penyelenggaraan Ketertiban Umum dan Ketenteraman Masyarakat yang dilaksanakan oleh Satuan Polisi Pamong Praja	100
Persentase peraturan daerah dan peraturan kepala daerah yang ditegakkan	100
Persentase warga negara yang memperoleh layanan pencegahan dan kesiapsiagaan terhadap bencana	100
Persentase jumlah warga negara yang mendapatkan pelayanan penyelamatan dan evakuasi korban bencana	100
Persentase pelayanan penyelamatan dan evakuasi korban kebakaran	100

Sumber data : BPBD dan Satpol PP

PEKERJAAN UMUM

IKK	Capaian
Persentase kondisi irigasi kewenangan Kabupaten/kot	18,24
Persentase kemantapan jalan Kabupaten/kota	29,55
Persentase peningkatan jumlah penduduk yang mendapatkan akses terhadap air minum melalui Sistem Penyediaan Air Minum (SPAM) jaringan perpipaan terlindungi dan bukan jaringan perpipaan terlindungi terhadap jumlah penduduk di Kabupaten/kota	71,28
Persentase jumlah rumah yang memperoleh layanan pengolahan air limbah domestik	85,45
Persentase luas kawasan permukiman rawan banjir yang terlindungi oleh infrastruktur pengendalian dan mitigasi banjir	90,50

Sumber data : DPUPRPERKIMTAN

PEKERJAAN UMUM

IKK	Capaian
Persentase peningkatan perlindungan kawasan permukiman sepanjang pantai kewenangan kabupaten/kota	-
Persentase Kepatuhan Persetujuan Bangunan Gedung Kabupaten/Kota	100
Persentase Persetujuan Bangunan Gedung untuk masyarakat berpenghasilan rendah	100
Persentase tenaga operator/teknisi/ analisis yang memiliki sertifikat kompetensi	96,00
Persentase penilaian pelaksanaan Kesesuaian Kegiatan Pemanfaatan Ruang berdasarkan Kesesuaian Kegiatan Pemanfaatan Ruang yang sudah diterbitkan di kabupaten/kota	100

Sumber data : DPUPRPERKIMTAN

PERUMAHAN RAKYAT



IKK	Capaian
Persentase warga negara korban bencana kabupaten/kota yang memperoleh rumah layak huni	0
Persentase luas kawasan permukiman kumuh di bawah 10 Ha yang ditangani	0
Persentase Rumah Tidak Layak Huni yang tertangani	87,5
Persentase perumahan yang sudah dilengkapi Prasarana, Sarana, dan Utilitas Umum	0

Sumber data : DPUPRPERKIMTAN

SOSIAL

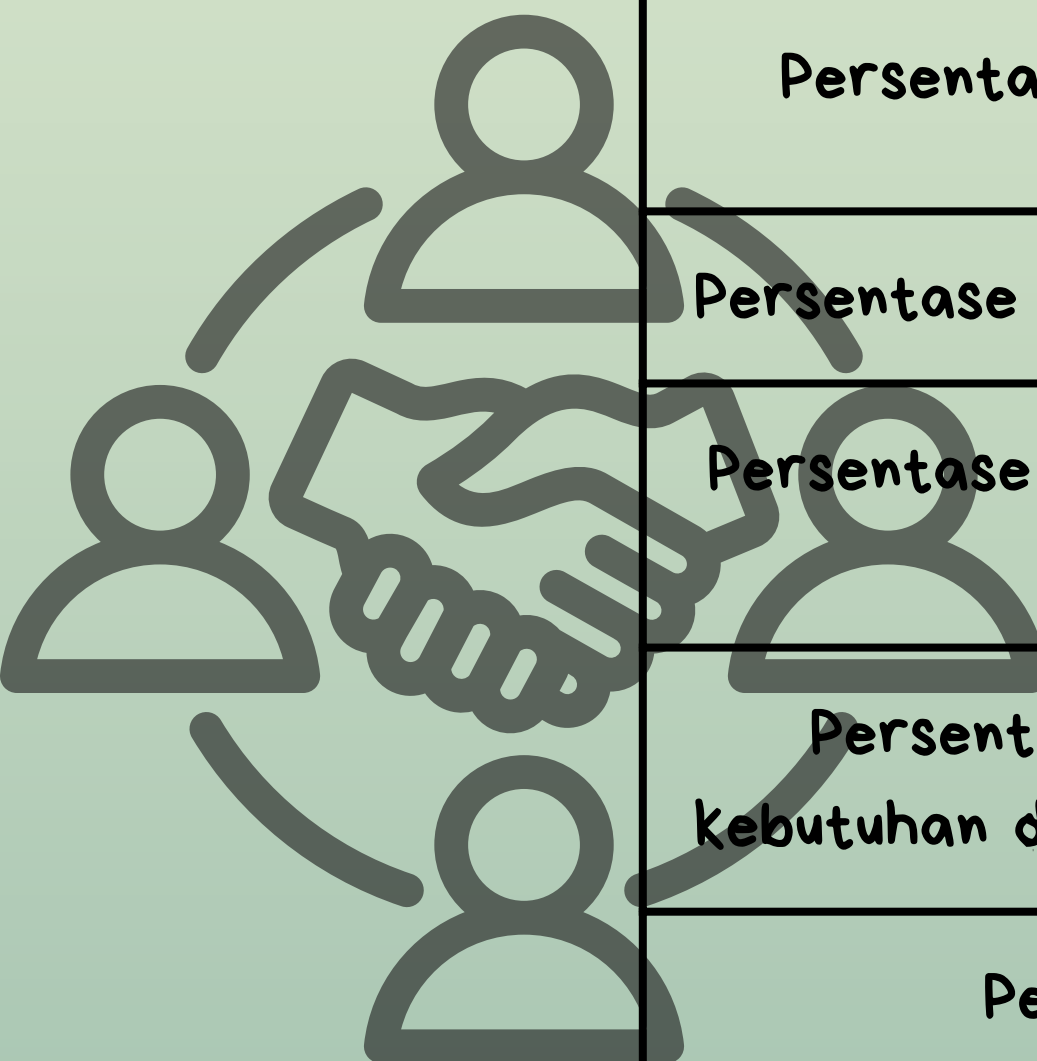

IKK	Capaian
Persentase penyandang disabilitas terlantar yang terpenuhi kebutuhan dasarnya di luar panti	100
Persentase anak terlantar yang terpenuhi kebutuhan dasarnya di luar panti	100
Persentase lanjut usia terlantar yang terpenuhi kebutuhan dasarnya di luar panti	100
Persentase gelandangan dan pengemis yang terpenuhi kebutuhan dasarnya di Luar panti	100
Persentase korban bencana alam, sosial dan/atau non alam yang terpenuhi kebutuhan dasar pada saat dan setelah tanggap darurat bencana kabupaten/kota	100
Persentase penerima manfaat yang terpenuhi kebutuhan dasar	100

Sumber data : Dinas Sosial

KINERJA UMUM

Kinerja umum pemerintahan adalah gambaran tingkat pencapaian sasaran, tujuan, visi, misi, dan strategi suatu instansi pemerintah dalam melaksanakan tugas pokok, fungsi, serta pelayanan publik, yang menunjukkan keberhasilan atau kegagalan berdasarkan indikator yang terukur. Ini mencakup efisiensi, efektivitas, dan akuntabilitas dalam penggunaan sumber daya untuk meningkatkan kepercayaan masyarakat

TENAGA KERJA

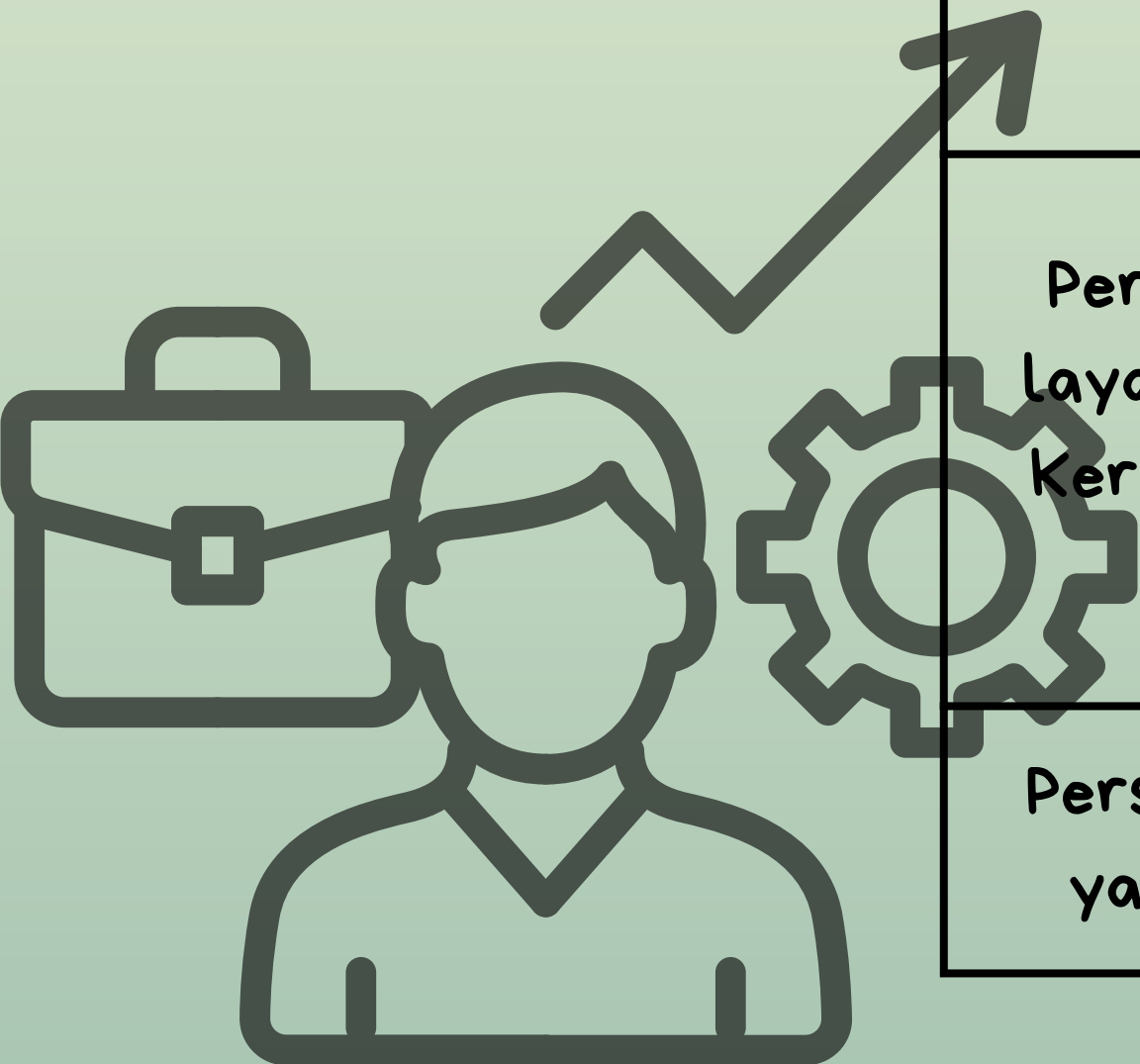

IKK	Capaian
Persentase kegiatan yang dilaksanakan yang mengacu ke rencana tenaga kerja	54,55
Persentase Perusahaan yang menerapkan tata kelola kerja yang layak (Peraturan Perusahaan/ Peraturan Kerja Bersama, Lembaga Kerja Sama Bipartit, Struktur Skala Upah, dan terdaftar peserta Badan Penyelenggara Jaminan Sosial Ketenagakerjaan).	100
Persentase pekerja bukan penerima upah dan atau pekerja rentan yang mendapatkan perlindungan jaminan sosial ketenagakerjaan	100

Sumber data : Disnakertrans

PP&PA (PEMBERDAYAAN PEREMPUAN DAN PERLINDUNGAN ANAK)



IKK	Capaian
Persentase anak korban kekerasan yang mendapatkan layanan komprehensif	100
Persentase perempuan korban kekerasan dan Tindak Pidana Perdagangan Orang yang mendapatkan layanan komprehensif	100

Sumber data : DP3AP2KB

PANGAN



IKK	Capaian
Persentase jumlah cadangan pangan Pemerintah Kabupaten/Kota	0

Sumber data : DKP

PERTANAHAN



IKK	Capaian
Persentase Ditetapkannya hak atas tanah dalam penguasaan dan pengelolaan Pemerintah Daerah	18,84
Persentase Kesesuaian Pemanfaatan Ruang dengan Rencana Tata Ruang Wilayah	100
Persentase Rencana Detail Tata Ruang yang sudah dilegalkan	0

Sumber data : DKP

LINGKUGAN HIDUP

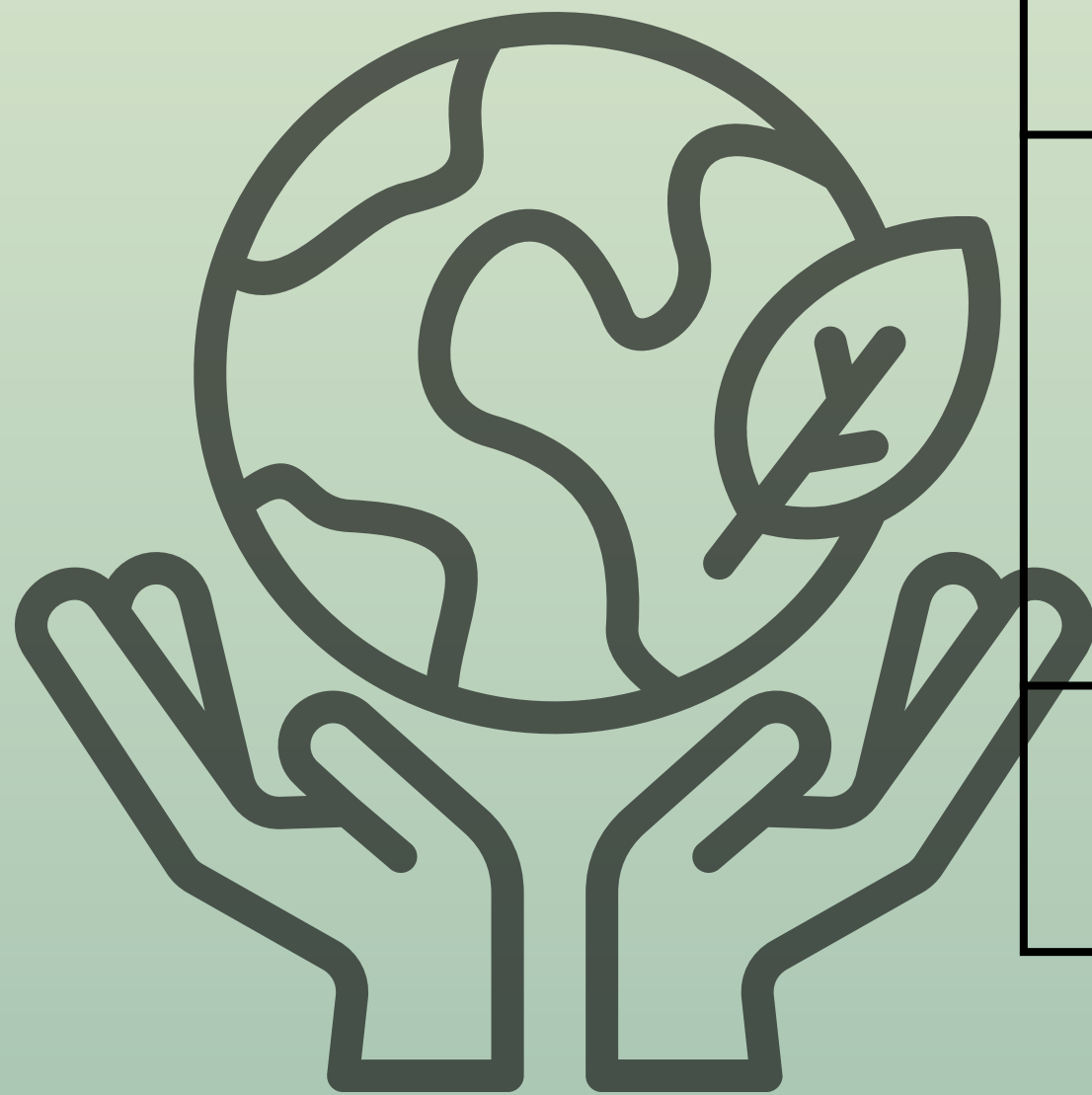

IKK	Capaian
Persentase ketaatan penanggung jawab usaha dan/atau kegiatan terhadap izin lingkungan, izin Perlindungan dan Pengelolaan Lingkungan Hidup (PPLH) dan Peraturan Perundang-undangan Lingkungan Hidup (PUU LH) yang diterbitkan oleh Pemerintah Kabupaten/Kota	50,00
Persentase jumlah sampah yang tertangani	33,19

Sumber data : DLHK

ADMINDUK

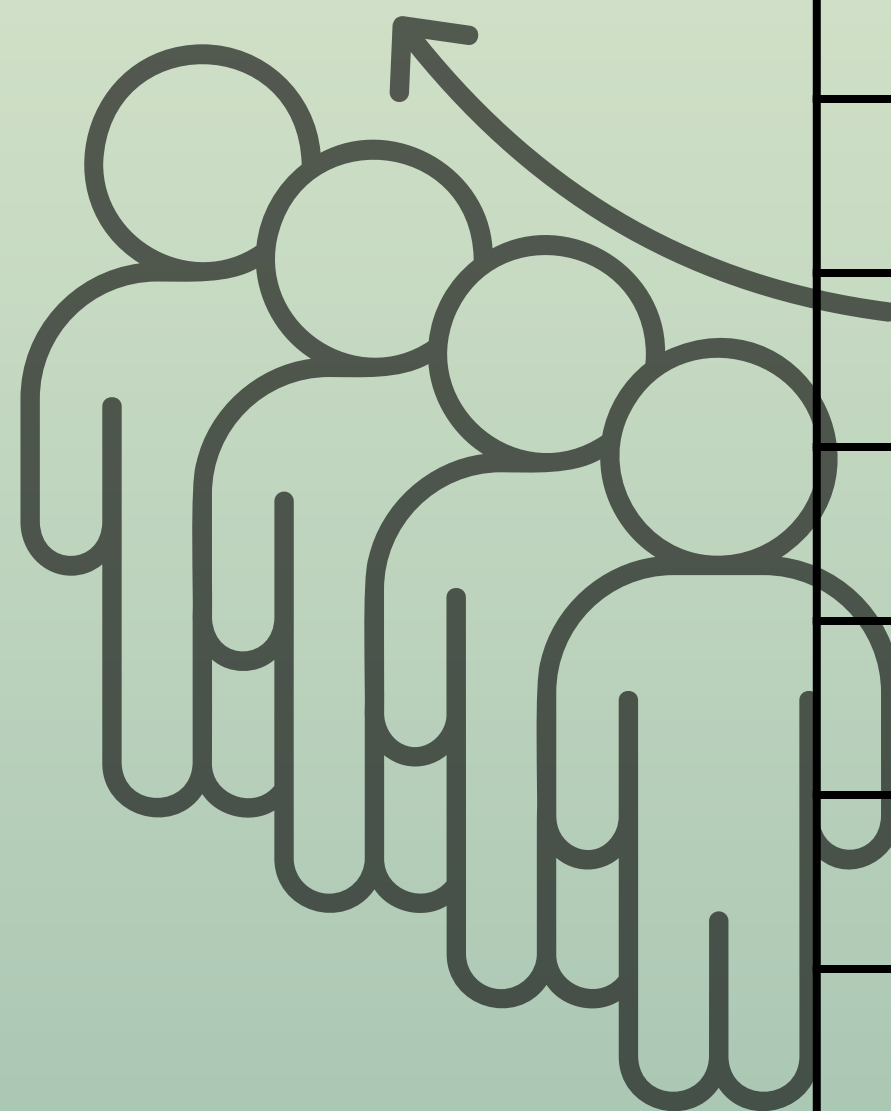

IKK	Capaian
Persentase akta kelahiran yang diterbitkan	97,68
Persentase kepemilikan Kartu Identitas Anak (KIA)	78,80
Persentase data profil kependudukan yang disusun dan dipublikasikan	100
Persentase kepemilikan Kartu Tanda Penduduk (KTP) elektronik	99,02
Persentase akta kematian yang diterbitkan bagi yang melaporkan	100
Persentase akta perkawinan yang diterbitkan bagi yang melaporkan	100
Persentase akta perceraian yang diterbitkan bagi yang melaporkan	100

Sumber data : DISDUKCAPIL

PMD (PEMBERDAYAAN MASYARAKAT DESA

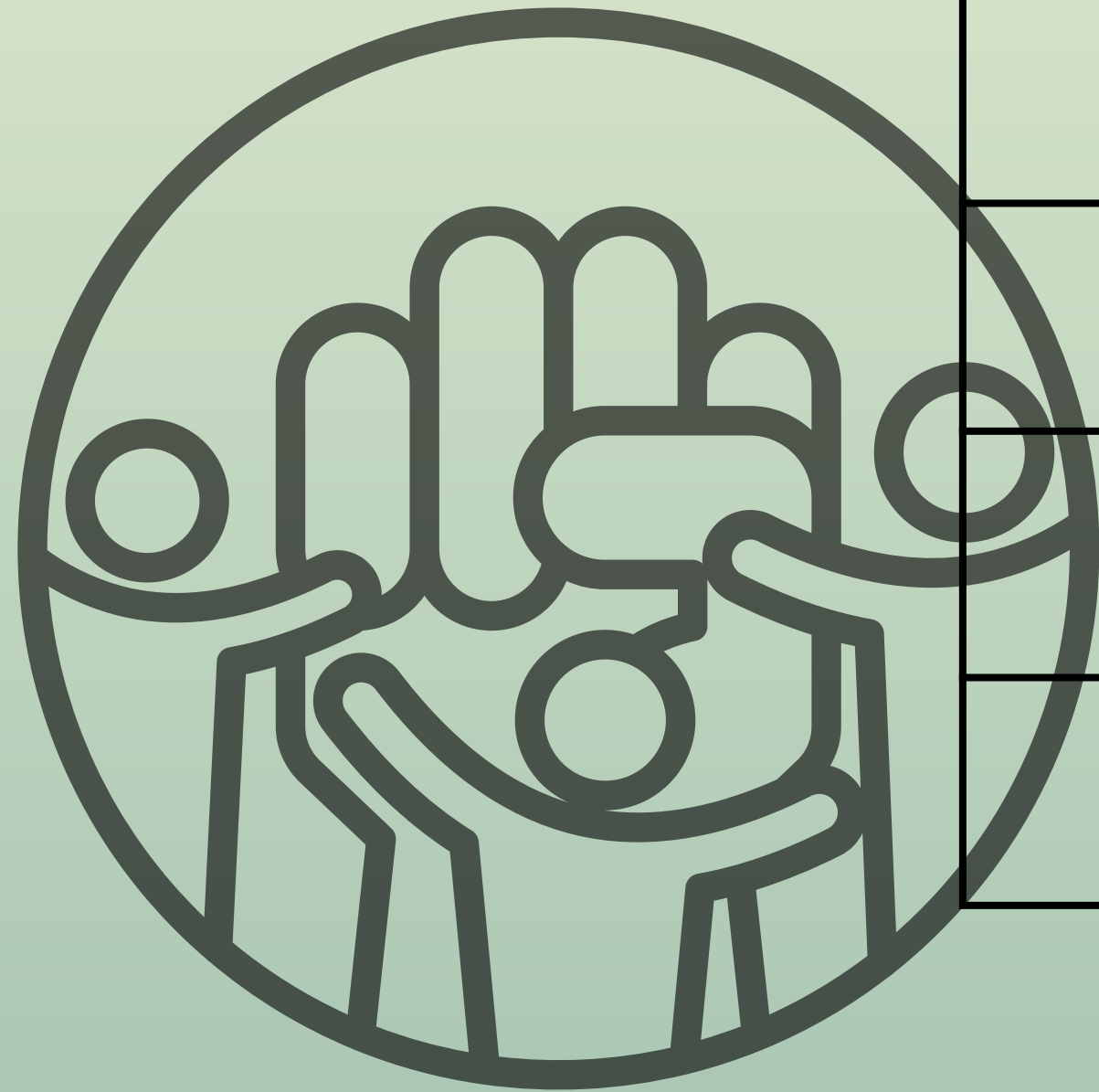

IKK	Capaian
Persentase pengentasan desa tertinggal	Tuntas
Persentase peningkatan status desa mandiri	100
Persentase fasilitasi kerja sama desa	100

Sumber data : DPMD

PP & KB (PENGENDALIAN PENDUDUK & KELUARGA BERENCANA)

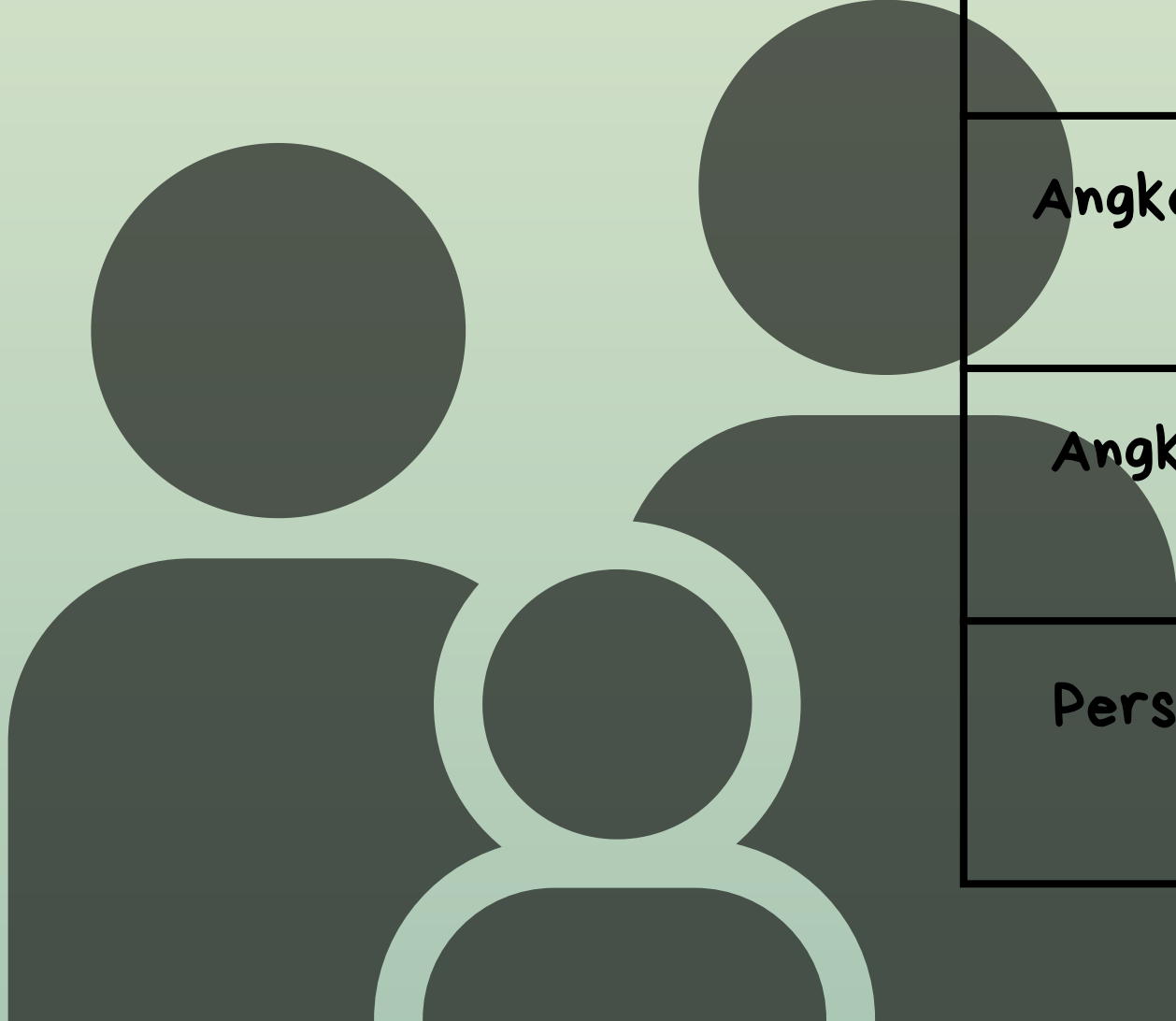

IKK	Capaian
Angka kelahiran total (Total Fertility Rate/TFR) per Wanita Usia Subur usia 15-49 Tahun	98,21
Angka prevalensi kontrasepsi modern/modern Contraceptive Prevalence Rate (mCPR)	75,72
Persentase kebutuhan ber- Keluarga Berencana yang tidak terpenuhi (unmet need)	94,98

Sumber data : DP3AP2KB

PERHUBUNGAN

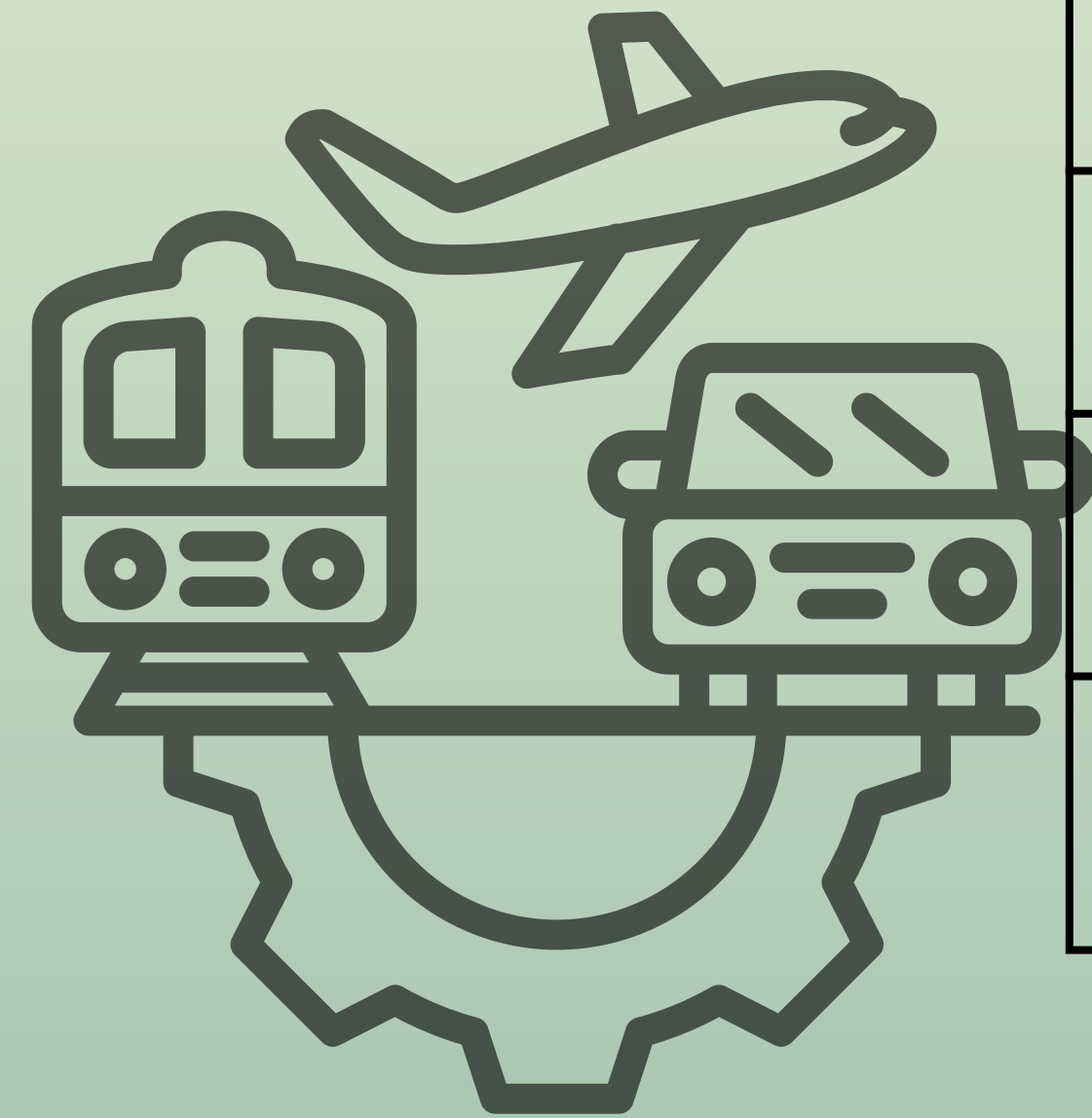

IKK	Capaian
Konektivitas Kabupaten/Kota	0,50
Volume/Capacity Ratio di Jalan Kabupaten/Kota	0,09
Persentase Jumlah perusahaan angkutan umum yang tersertifikasi sistem manajemen keselamatan	0

Sumber data : DISHUB

KOMINFO



IKK	Capaian
Persentase Perangkat Daerah (PD) dan/atau unit pelaksana teknis daerah yang terhubung dengan akses internet yang disediakan oleh Dinas Komunikasi dan Informatika	88,57
Persentase Layanan Publik yang diselenggarakan secara online dan terintegrasi	100
Persentase masyarakat yang menjadi sasaran penyebaran informasi publik, mengetahui kebijakan dan program prioritas pemerintah dan pemerintah daerah kabupaten/kota	65,01

Sumber data : DISKOMINFOSTANDI

KUKM

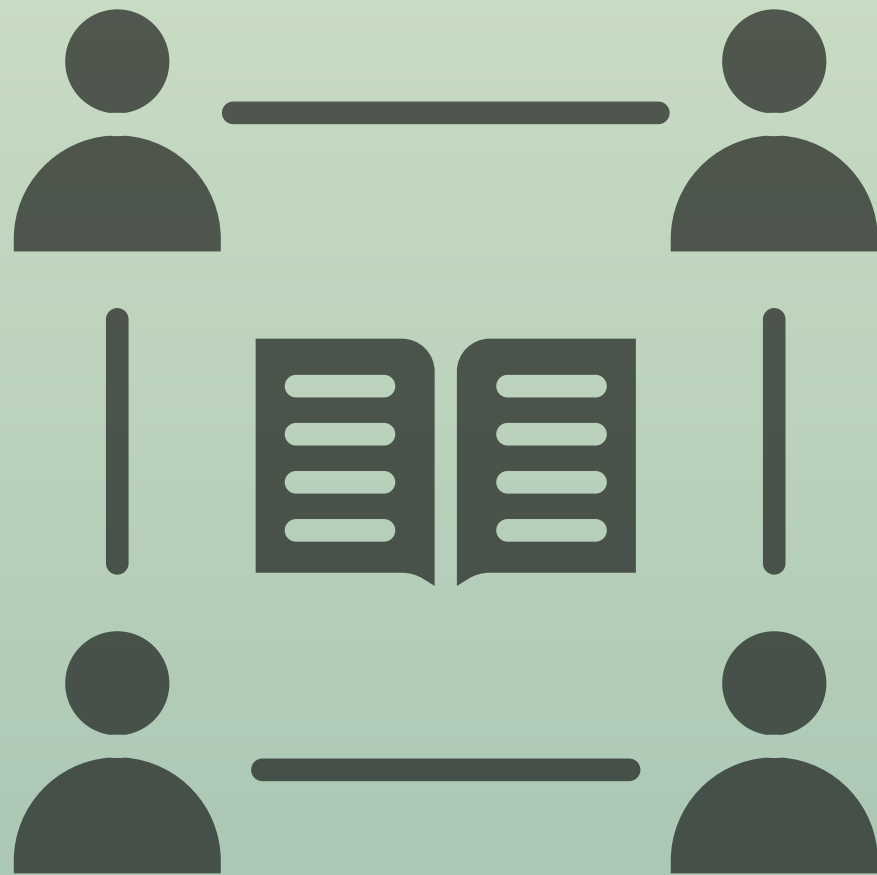

IKK	Capaian
Persentase pertumbuhan volume usaha koperasi	70,34
Persentase usaha mikro yang bertransformasi dari informal ke formal	96,54

Sumber data : DKUKMPP

PENANAMAN MODAL



IKK	Capaian
Persentase peningkatan investasi di kabupaten/kota	16.27
Realisasi total terhadap target investasi	165.45

Sumber data : DPMPTSP

PEMUDA & OLAHRAGA



IKK	Capaian
Persentase partisipasi pemuda dalam kegiatan ekonomi mandiri	72,81
Persentase partisipasi pemuda dalam organisasi kepemudaan dan organisasi sosial kemasyarakatan	26,13
Persentase atlet yang berasal dari kabupaten/kota yang masuk Pemusatan Latihan Daerah Provinsi	0
Persentase jumlah atlet berprestasi	37,50

Sumber data : DISPORA

STATISTIK

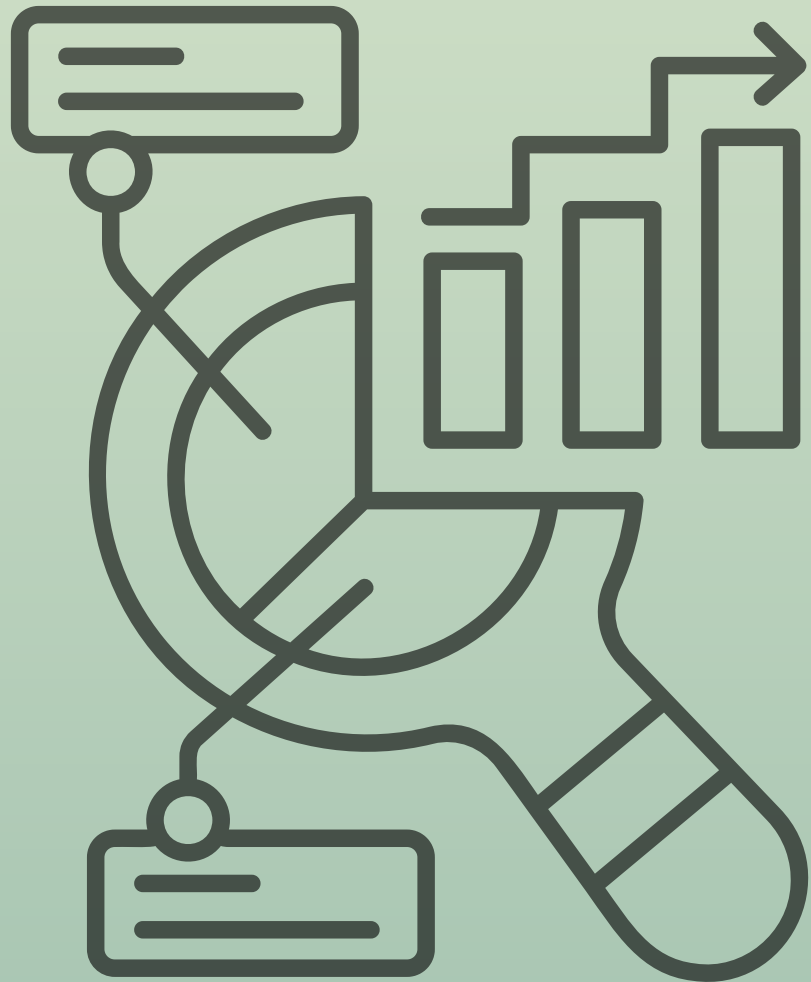

IKK	Capaian
Persentase kepatuhan daftar data yang dilaporkan kepada wali data berdasarkan kesepakatan forum satu data daerah	0,25

Sumber data : DISKOMINFOSTANDI

PERSANDIAN

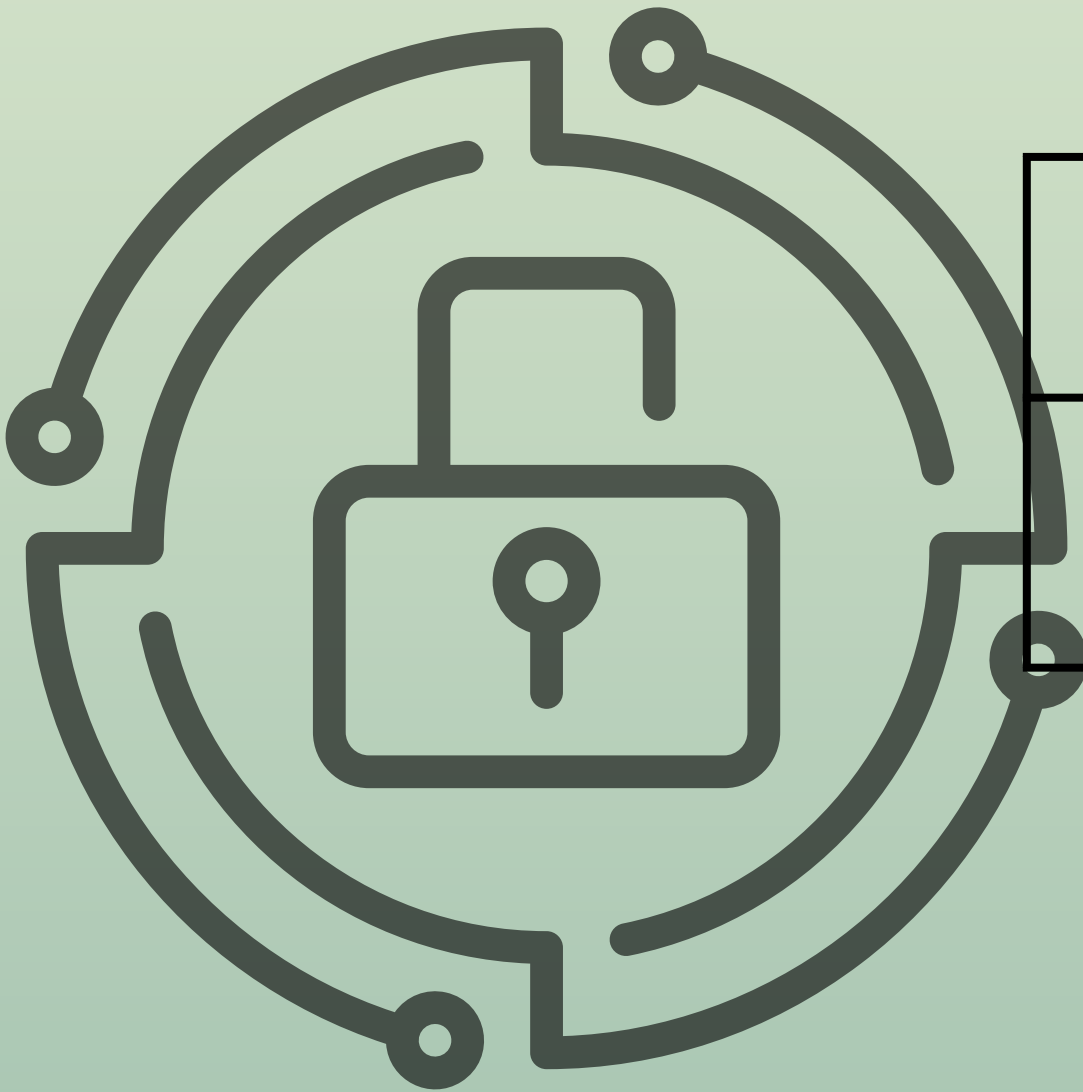

IKK	Capaian
Persentase tingkat kematangan keamanan siber dan sandi Pemerintah Daerah	45,10

Sumber data : DISKOMINFOSTANDI

KEBUDAYAAN

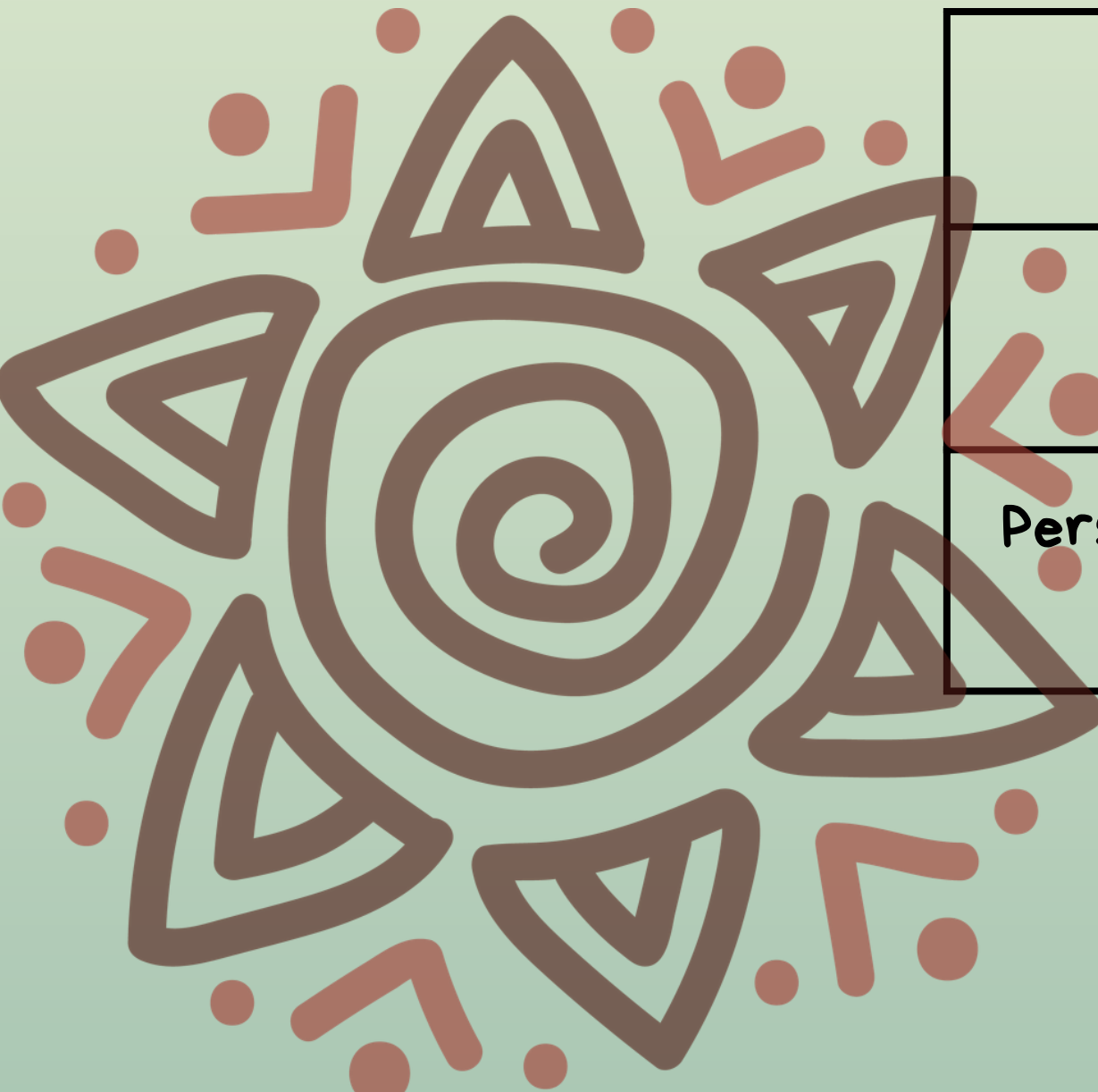

IKK	Capaian
Persentase jumlah warisan budaya yang dilestarikan	40,86
Persentase peningkatan jumlah masyarakat yang mengunjungi pusat seni dan pusat sejarah	25,99

Sumber data : DISDIKBUD

PERPUSTAKAAN



IKK	Capaian
Nilai Tingkat Kegemaran Membaca (TKM) masyarakat	58,36
Indeks Pembangunan Literasi Masyarakat (IPLM)	9,44

Sumber data : DPAD

KEARSIPAN



IKK	Capaian
Persentase jumlah warisan budaya yang dilestarikan	48,26

Sumber data : DPAD

PARIWISATA

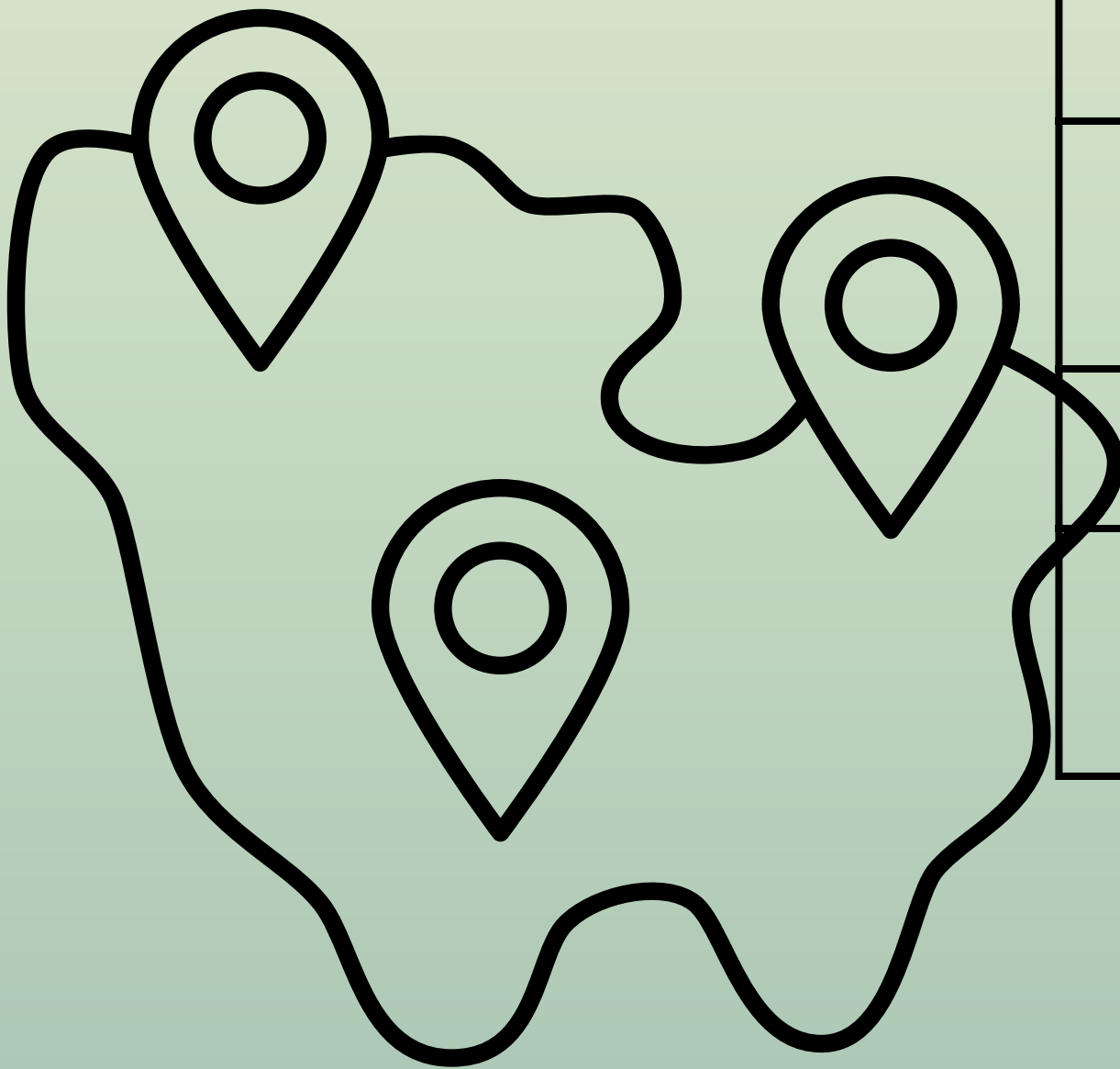

IKK	Capaian
Persentase investasi sektor penyediaan akomodasi, makan, minum	4,68
Persentase pertumbuhan jumlah wisatawan asing	-52,63
Persentase peningkatan perjalanan wisatawan nusantara yang datang ke kabupaten/kota	49,19

Sumber data : DISPAR

PERINDUSTRIAN

IKK	Capaian
Pencapaian sasaran pembangunan industri daerah, meliputi: 1. Pertumbuhan Produk Domestik Regional Bruto sektor industri pengolahan nonmigas Kabupaten/kota; 2. Kontribusi sektor industri pengolahan nonmigas terhadap Produk Domestik Regional Bruto Kabupaten/kota; 3. Jumlah tenaga kerja sektor industri pengolahan nonmigas Kabupaten/kota; 4. Nilai ekspor sektor industri pengolahan nonmigas Kabupaten/kota 5. Nilai investasi sektor industri pengolahan nonmigas Kabupaten/kota	0
Persentase Kepatuhan pelaku usaha industri kecil dan menengah yang melaporkan informasi melalui Sistem Informasi Industri Nasional	1,57
Pertambahan jumlah industri kecil dan menengah di Kabupaten/kota	43,87
Persentase realisasi investasi sektor industri dibandingkan realisasi investasi seluruh sektor	23,41

Sumber data : DKUKMPP

PERDAGANGAN

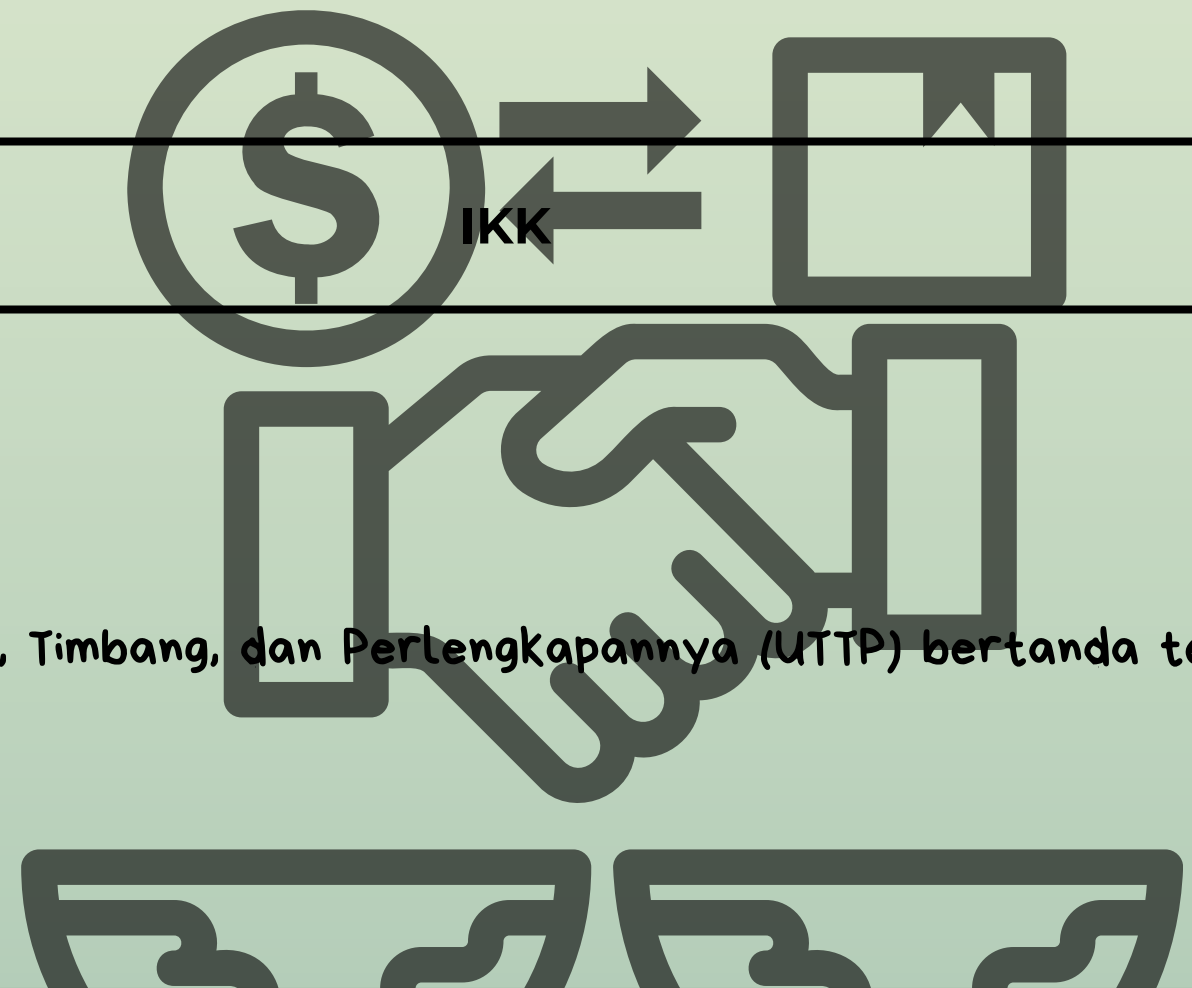

	Capaian
Persentase Alat Ukur, Takar, Timbang, dan Perlengkapannya (UTTP) bertanda tera sah yang berlaku	41,20

Sumber data : DKUKMPP

PERTANIAN



IKK	Capaian
Peningkatan produksi tanaman pangan	8,33
Peningkatan produksi hortikultura	15,12
Peningkatan produksi komoditas peternakan	7,99
Persentase wilayah yang terkendali dari penyakit hewan menular strategis (diperoleh dari surveylance penyakit dari 5 Penyakit Hewan Menular Strategis (PHMS))	43,33

Sumber data : DISTAKAN

PERIKANAN DAN KELAUTAN

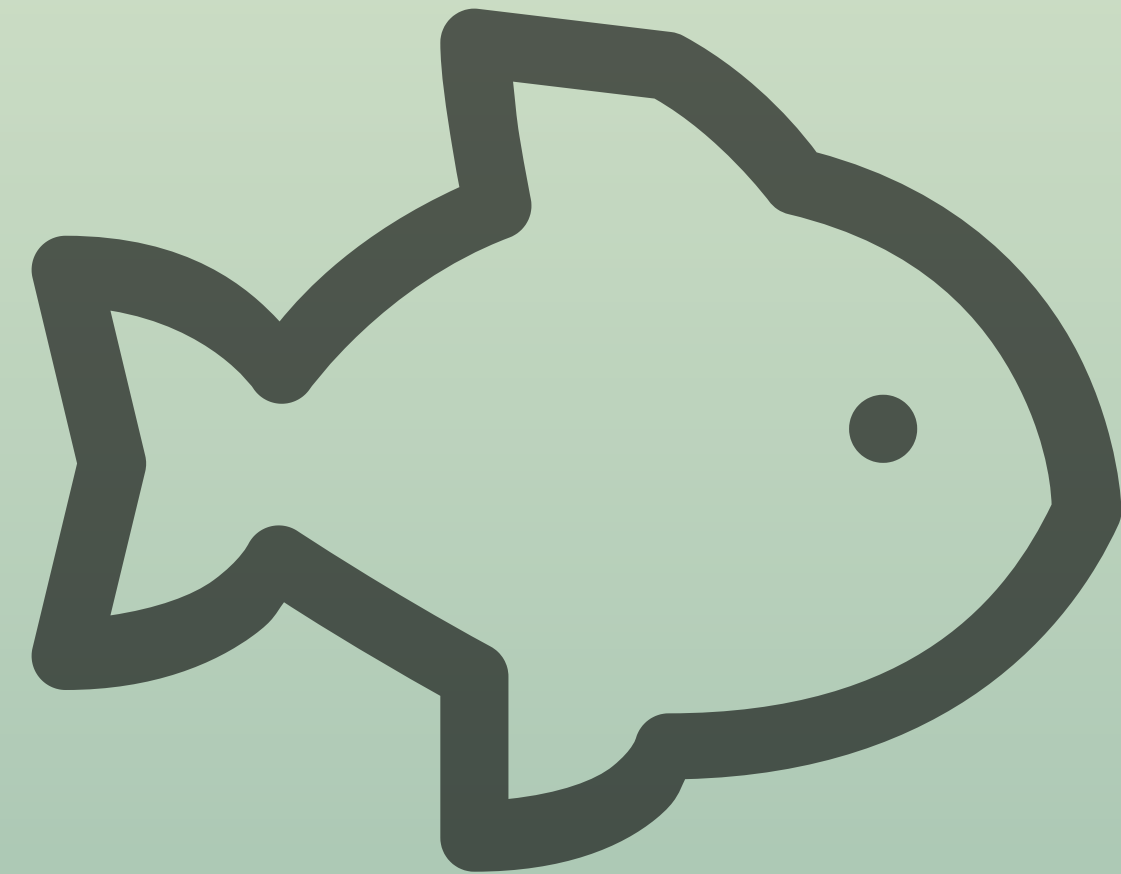

IKK	Capaian
Angka konsumsi ikan (Kg/Kap/Th)	40,49
Produksi perikanan tangkap dan budidaya	106,80

Sumber data : DISTAKAN

KINERJA URUSAN PENUNJANG

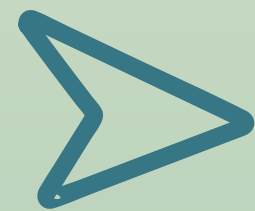

**Opini Atas Laporan Keuangan Pemerintah Daerah Tahun Sebelumnya
Berasarkan Laporan Nomor 35.A/LHP/XIX.PAL/05/2025 tanggal 23 Mei
2025, menyatakan mendapatkan Opini WAJAR TANPA PENGECEUALIAN (WTP)**

ANGGARAN DAN REALISASI

Kode Rekening	URAIAN	ANGGARAN 2025	REALISASI 2025	% 2025	REALISASI 2024
1	2	3	4	5 = (4/3)*100	6
4	PENDAPATAN DAERAH	940.119.262.692,00	920.723.749.937,38	97,93	1.090.011.817.637,36
4.1	PENDAPATAN ASLI DAERAH (PAD)	100.098.307.867,00	108.557.497.957,38	108,45	87.783.495.819,36
4.1.01	Pajak Daerah	56.522.624.364,00	58.629.251.722,00	103,72	33.853.353.166,00
4.1.02	Retribusi Daerah	34.106.071.641,00	39.904.754.851,00	117,00	2.075.103.163,00
4.1.03	Hasil Pengelolaan Kekayaan Daerah yang Dipisahkan	5.351.406.528,00	4.317.023.063,80	80,67	5.382.942.253,73
4.1.04	Lain-lain PAD yang Sah	4.118.205.334,00	5.706.468.320,58	138,56	46.472.097.236,63
	JUMLAH PENDAPATAN ASLI DAERAH	100.098.307.867,00	108.557.497.957,38	108,45	87.783.495.819,36
4.2	PENDAPATAN TRANSFER	839.821.618.125,00	811.966.915.280,00	96,68	1.002.228.321.818,00
4.2.01	Pendapatan Transfer Pemerintah Pusat	791.206.283.745,00	773.287.660.268,00	97,73	956.559.475.281,00
4.2.02	Pendapatan Transfer Antar Daerah	48.615.334.380,00	38.679.255.012,00	79,56	45.668.846.537,00
	JUMLAH PENDAPATAN TRANSFER ANTAR DAERAH	48.615.334.380,00	38.679.255.012,00	79,56	45.668.846.537,00
	JUMLAH PENDAPATAN TRANSFER	839.821.618.125,00	811.966.915.280,00	96,68	1.002.228.321.818,00
4.3	LAIN-LAIN PENDAPATAN DAERAH YANG SAH	199.336.700,00	199.336.700,00	100,00	0,00
4.3.03	Lain-lain Pendapatan Sesuai dengan Ketentuan Peraturan Perundang-Undangan	199.336.700,00	199.336.700,00	100,00	0,00
	JUMLAH LAIN LAIN PENDAPATAN DAERAH YANG SAH	199.336.700,00	199.336.700,00	100,00	0,00

ANGGARAN DAN REALISASI

Kode Rekening	URAIAN	ANGGARAN 2025	REALISASI 2025	% 2025	REALISASI 2024
1	2	3	4	5 = (4/3)*100	6
	JUMLAH PENDAPATAN	940.119.262.692,00	920.723.749.937,38	97,93	1.090.011.817.637,36
5	BELANJA DAERAH	1.076.357.537.553,00	1.002.516.813.456,78	93,13	1.060.388.029.410,54
5.1	BELANJA OPERASI	762.380.940.093,00	713.329.509.612,43	93,56	713.575.772.440,70
5.1.01	Belanja Pegawai	423.263.933.975,00	403.119.984.736,00	95,24	364.913.747.878,00
5.1.02	Belanja Barang dan Jasa	274.900.718.517,00	249.182.004.966,67	90,64	267.976.968.091,90
5.1.05	Belanja Hibah	62.006.209.046,00	59.660.154.140,76	96,21	78.832.282.070,80
5.1.06	Belanja Bantuan Sosial	2.210.078.555,00	1.367.365.769,00	61,86	1.852.774.400,00
	JUMLAH BELANJA OPERASI	762.380.940.093,00	713.329.509.612,43	93,56	713.575.772.440,70
5.2	BELANJA MODAL	168.675.247.866,00	157.379.455.631,35	93,30	197.597.256.397,84
5.2.01	Belanja Modal Tanah	900.000.000,00	0,00	0,00	220.000.040,00
5.2.02	Belanja Modal Peralatan dan Mesin	47.761.019.912,00	44.795.031.774,19	93,78	45.319.803.509,00
5.2.03	Belanja Modal Gedung dan Bangunan	40.083.242.776,00	35.425.028.053,03	88,37	27.643.884.584,78
5.2.04	Belanja Modal Jalan, Jaringan, dan Irigasi	78.381.203.478,00	74.483.674.924,13	95,02	122.488.079.464,06
5.2.05	Belanja Modal Aset Tetap Lainnya	1.215.881.700,00	2.343.386.880,00	192,73	1.636.788.800,00
5.2.06	Belanja Modal Aset Lainnya	333.900.000,00	332.334.000,00	99,53	288.700.000,00
	JUMLAH BELANJA MODAL	168.675.247.866,00	157.379.455.631,35	93,30	197.597.256.397,84
5.3	BELANJA TIDAK TERDUGA	6.190.494.260,00	4.199.450,00	0,06	47.920.594,00
5.3.01	Belanja Tidak Terduga	6.190.494.260,00	4.199.450,00	0,06	47.920.594,00
	JUMLAH BELANJA TIDAK TERDUGA	6.190.494.260,00	4.199.450,00	0,06	47.920.594,00

ANGGARAN DAN REALISASI

5.3	BELANJA TIDAK TERDUGA	6.190.494.260,00	4.199.450,00	0,06	47.920.594,00
5.3.01	Belanja Tidak Terduga	6.190.494.260,00	4.199.450,00	0,06	47.920.594,00
	JUMLAH BELANJA TIDAK TERDUGA	6.190.494.260,00	4.199.450,00	0,06	47.920.594,00
5.4	BELANJA TRANSFER	139.110.855.334,00	131.803.648.763,00	94,74	149.167.079.978,00
5.4.01	Belanja Bagi Hasil	9.661.455.634,00	8.916.143.368,00	92,28	6.227.992.768,00
5.4.02	Belanja Bantuan Keuangan	129.449.399.700,00	122.887.505.395,00	94,93	142.939.087.210,00
	JUMLAH BELANJA TRANSFER	139.110.855.334,00	131.803.648.763,00	94,74	149.167.079.978,00
	JUMLAH BELANJA	1.076.357.537.553,00	1.002.516.813.456,78	93,13	1.060.388.029.410,54
	SURPLUS/DEFISIT	(136.238.274.861,00)	(81.793.063.519,40)	60,03	29.623.788.226,82
6	PEMBIAYAAN DAERAH	136.238.274.861,00	136.238.274.861,08	100,00	106.614.486.634,26
6.1	PENERIMAAN PEMBIAYAAN	136.238.274.861,00	136.238.274.861,08	100,00	117.480.486.634,26
6.1.01	Sisa Lebih Perhitungan Anggaran Tahun Sebelumnya	136.238.274.861,00	136.238.274.861,08	100,00	117.480.486.634,26
	JUMLAH PENERIMAAN PEMBIAYAAN	136.238.274.861,00	136.238.274.861,08	100,00	117.480.486.634,26
6.2	PENGELUARAN PEMBIAYAAN	0,00	0,00	0,00	10.866.000.000,00
6.2.02	Penyertaan Modal Daerah	0,00	0,00	0,00	10.866.000.000,00
	JUMLAH PENGELUARAN PEMBIAYAAN	0,00	0,00	0,00	10.866.000.000,00

Sumber : BPKPD Kab. Lamandau

TERIMA KASIH

**Semoga laporan tahun ini dapat
memberikan acuan untuk Kabupaten
Lamandau menjadi lebih baik lagi dalam
Pelayanan Publik, dan Tata Kelola
Pemerintahan**

